

APLIKASI KOPERASI SIMPAN PINJAM

Video tutorial, project dan coding dapat dilihat pada link di bawah ini

<https://uusrusmawan.com/aplikasi-program-koperasi-simpan-pinjam-untuk-tugas-akhir-skripsi.php>

Tahapan pembuatan

1. Membuat database dan tabel-tabel
2. Membuat project
3. Membuat module koneksi
4. Membuat form user
5. Membuat form login
6. Membuat menu utama
7. Membuat form anggota
8. Membuat form simpanan - setoran
9. Membuat form penarikan - pengambilan dana
10. Membuat form pinjaman dana
11. Membuat form pembayaran cicilan
12. Membuat laporan-laporan

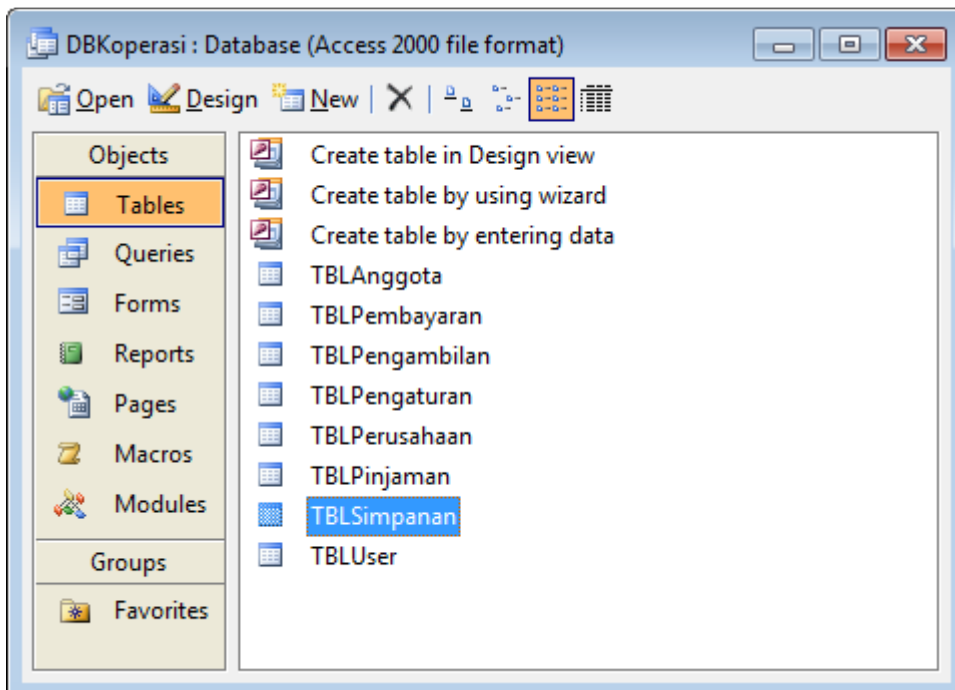

uusrusmawan.com

Media Belajar VB.Net Online & Bimbingan Tugas Akhir – Skripsi

TBLPerusahaan Aplikasi Koperasi Simpan Pinjam

| Name | Type | Size | Keterangan |
|---------------|------|------|-------------|
| ID_Perusahaan | Text | 2 | Primary key |
| Nama | Text | 50 | |
| Alamat | Text | 50 | |
| Telepon | Text | 15 | |
| Fax | Text | 15 | |
| Email | Text | 50 | |
| Website | Text | 50 | |

TBLUser Aplikasi Koperasi Simpan Pinjam

| Name | Type | Size | Keterangan |
|-------------|------|------|-------------|
| ID_User | Text | 5 | Primary key |
| Nama_User | Text | 30 | |
| Pwd_User | Text | 20 | |
| Status_User | Text | 20 | |

TBLAnggota Aplikasi Koperasi Simpan Pinjam

| Name | Type | Size | Keterangan |
|--------------|--------------|------|-------------|
| ID_Anggota | Text | 5 | Primary key |
| Nama_Anggota | Text | 50 | |
| Alamat | Text | 50 | |
| Telepon | Text | 50 | |
| Saldo | Long Integer | 4 | |

TBLPengaturan Aplikasi Koperasi Simpan Pinjam

| Name | Type | Size | Keterangan |
|-------------------|--------------|------|-------------|
| Id_Pengaturan | Text | 2 | Primary key |
| Simpanan_Pokok | Long Integer | 4 | |
| Simpanan_Wajib | Long Integer | 4 | |
| Simpanan_Sukarela | Long Integer | 4 | |
| Denda_Pinjaman | Long Integer | 4 | |
| Maksimal_Pinjaman | Long Integer | 4 | |
| Minimal_Saldo | Long Integer | 4 | |
| ID_User | Text | 5 | Foreign key |

TBLSimpanan Aplikasi Koperasi Simpan Pinjam

| Name | Type | Size | Keterangan |
|------------------|--------------|------|-------------|
| ID_Simpanan | Text | 5 | Primary key |
| Tanggal_Simpanan | Date/Time | 8 | |
| ID_Anggota | Text | 5 | Foreign key |
| Jenis_Simpanan | Text | 20 | |
| Jumlah_Simpanan | Long Integer | 4 | |

uusrusmawan.com

Media Belajar VB.Net Online & Bimbingan Tugas Akhir – Skripsi

| | | | |
|---------------|------|---|-------------|
| ID_User | Text | 5 | Foreign key |
| ID_Perusahaan | Text | 2 | Foreign key |

TBLPengambilan

| Name | Type | Size | Keterangan |
|---------------------|--------------|------|-------------|
| ID_Pengambilan | Text | 5 | Primary key |
| Tanggal_Pengambilan | Date/Time | 8 | |
| ID_Anggota | Text | 5 | Foreign key |
| Jumlah_Pengambilan | Long Integer | 4 | |
| ID_User | Text | 5 | Foreign key |
| ID_Perusahaan | Text | 2 | Foreign key |

TBLPinjaman Aplikasi Koperasi Simpan Pinjam

| Name | Type | Size | Keterangan |
|------------------|--------------|------|-------------|
| ID_Pinjaman | Text | 5 | Primary key |
| Tanggal_Pinjaman | Date/Time | 8 | |
| ID_Anggota | Text | 5 | Foreign key |
| Bunga_Pertahun | Long Integer | 4 | |
| Lama_Cicilan | Long Integer | 4 | |
| Jumlah_Pinjaman | Long Integer | 4 | |
| Angsuran | Long Integer | 4 | |
| Sisa_Pinjaman | Long Integer | 4 | |
| Status_Pinjaman | Text | 15 | |
| ID_User | Text | 5 | Foreign key |
| ID_Perusahaan | Text | 2 | Foreign key |

TBLPembayaran Aplikasi Koperasi Simpan Pinjam

| Name | Type | Size | Keterangan |
|--------------------|--------------|------|-------------|
| ID_Pembayaran | Text | 5 | Primary key |
| Tanggal_Pembayaran | Date/Time | 8 | |
| ID_Pinjaman | Text | 5 | Foreign key |
| Cicilan_Ke | Text | 2 | |
| Denda | Long Integer | 4 | |
| Jumlah_Pembayaran | Long Integer | 4 | |
| Keterangan | Text | 50 | |
| ID_User | Text | 5 | Foreign key |
| ID_Perusahaan | Text | 2 | Foreign key |

uusrusmawan.com

Media Belajar VB.Net Online & Bimbingan Tugas Akhir – Skripsi

Unnormal Aplikasi Koperasi Simpan Pinjam

| | |
|---------------------|--------------------|
| TBLPerusahaan | Jumlah_Pengambilan |
| ID_Perusahaan | ID_User |
| Nama | ID_Perusahaan |
| Alamat | TBLPinjaman |
| Telepon | ID_Pinjaman |
| Fax | Tanggal_Pinjaman |
| Email | ID_Anggota |
| Website | Bunga_Pertahun |
| TBLUser | Lama_Cicilan |
| ID_User | Jumlah_Pinjaman |
| Nama_User | Angsuran |
| Pwd_User | Sisa_Pinjaman |
| Status_User | Status_Pinjaman |
| TBLAnggota | ID_User |
| ID_Anggota | ID_Perusahaan |
| Nama_Anggota | TBLPembayaran |
| Alamat | ID_Pembayaran |
| Telepon | Tanggal_Pembayaran |
| Saldo | ID_Pinjaman |
| TBLPengaturan | Cicilan_Ke |
| Id_Pengaturan | Denda |
| Simpanan_Pokok | Jumlah_Pembayaran |
| Simpanan_Wajib | Keterangan |
| Simpanan_Sukarela | ID_User |
| Denda_Pinjaman | ID_Perusahaan |
| Maksimal_Pinjaman | |
| Minimal_Saldo | |
| ID_User | |
| TBLSimpanan | |
| ID_Simpanan | |
| Tanggal_Simpanan | |
| ID_Anggota | |
| Jenis_Simpanan | |
| Jumlah_Simpanan | |
| ID_User | |
| ID_Perusahaan | |
| TBLPengambilan | |
| ID_Pengambilan | |
| Tanggal_Pengambilan | |
| ID_Anggota | |

uusrusmawan.com

Media Belajar VB.Net Online & Bimbingan Tugas Akhir – Skripsi

Normal 1 Aplikasi Koperasi Simpan Pinjam

| | |
|-------------------|---------------------|
| TBLPerusahaan | TBLPengambilan |
| ID_Perusahaan * | ID_Pengambilan * |
| Nama | Tanggal_Pengambilan |
| Alamat | ID_Anggota ** |
| Telepon | Jumlah_Pengambilan |
| Fax | ID_User ** |
| Email | ID_Perusahaan ** |
| Website | TBLPinjaman |
| TBLUser | ID_Pinjaman * |
| ID_User * | Tanggal_Pinjaman |
| Nama_User | ID_Anggota ** |
| Pwd_User | Bunga_Pertahun |
| Status_User | Lama_Cicilan |
| TBLAnggota | Jumlah_Pinjaman |
| ID_Anggota * | Angsuran |
| Nama_Anggota | Sisa_Pinjaman |
| Alamat | Status_Pinjaman |
| Telepon | ID_User ** |
| Saldo | ID_Perusahaan ** |
| TBLPengaturan | TBLPembayaran |
| Id_Pengaturan * | ID_Pembayaran * |
| Simpanan_Pokok | Tanggal_Pembayaran |
| Simpanan_Wajib | ID_Pinjaman ** |
| Simpanan_Sukarela | Cicilan_Ke |
| Denda_Pinjaman | Denda |
| Maksimal_Pinjaman | Jumlah_Pembayaran |
| Minimal_Saldo | Keterangan |
| ID_User ** | ID_User ** |
| TBLSimpanan | ID_Perusahaan ** |
| ID_Simpanan * | |
| Tanggal_Simpanan | |
| ID_Anggota ** | |
| Jenis_Simpanan | |
| Jumlah_Simpanan | |
| ID_User ** | |
| ID_Perusahaan ** | |

uusrusmawan.com

Media Belajar VB.Net Online & Bimbingan Tugas Akhir – Skripsi

Normal 2 Aplikasi Koperasi Simpan Pinjam

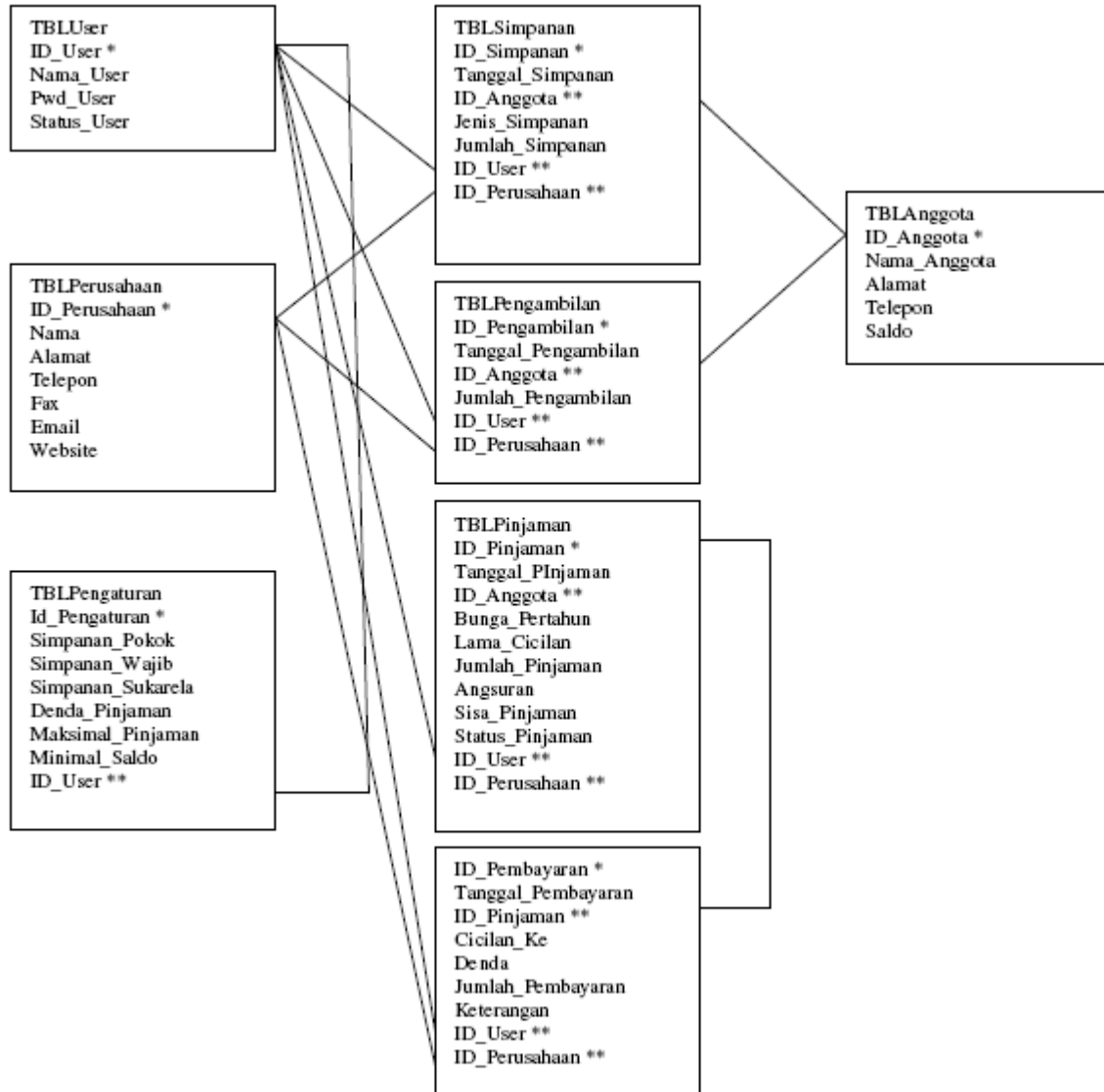

uusrusmawan.com

Media Belajar VB.Net Online & Bimbingan Tugas Akhir – Skripsi

Form login Aplikasi Koperasi Simpan Pinjam

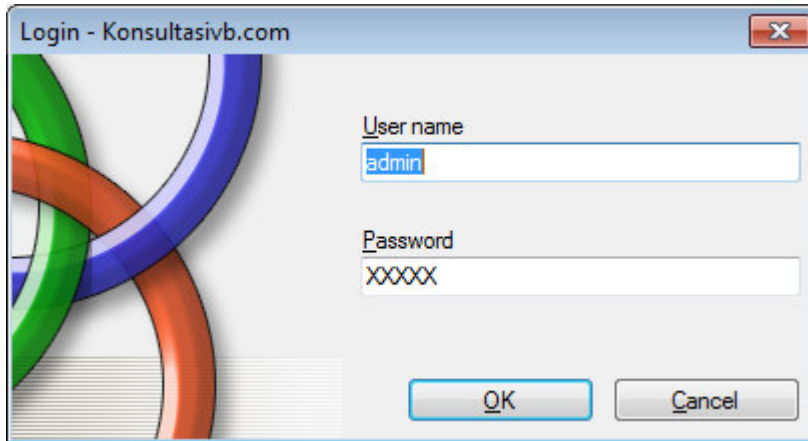

The screenshot shows a login window titled "Login - Konsultasivb.com". It features a decorative graphic on the left with three interlocking rings in green, blue, and orange. The form contains two input fields: "User name" with the text "admin" and "Password" with "XXXXX". At the bottom, there are "OK" and "Cancel" buttons.

Menu utama Aplikasi Koperasi Simpan Pinjam



Form user Aplikasi Koperasi Simpan Pinjam

| ID_User | Nama_User | Pwd_User | Status_User |
|---------|-----------|----------|-------------|
| USR01 | ADMIN | ADMIN | ADMIN |
| USR02 | YUNI | 123 | USER |
| USR03 | DENNY | 234 | OPERATOR |
| * | | | |

Form anggota Aplikasi Koperasi Simpan Pinjam

| ID_Anggota | Nama_Anggota | Alamat | Telepon |
|------------|--------------|---------|---------|
| A0001 | UUS | BEKASI | 11111 |
| A0002 | ALIKA | JAKARTA | 22222 |
| A0003 | DENIRA | BANDUNG | 33333 |
| A0004 | ARRAHILA | JAKARTA | 44444 |
| * | | | |

uusrusmawan.com

Media Belajar VB.Net Online & Bimbingan Tugas Akhir – Skripsi

Form profil perusahaan Aplikasi Koperasi Simpan Pinjam

| | |
|------------|-----------------------------------|
| ID Lembaga | 01 |
| Nama | PT. KONSULTASIVB |
| Alamat | JL. RAWA SEMUT NO 57 BEKASI TIMUR |
| Telepon | 0812 8438 1118 |
| Fax | - |
| Email | uusrusmawan71@gmail.com |
| Website | www.konsultasivb.com |

Simpan Batal Tutup

Form pengaturan Aplikasi Koperasi Simpan Pinjam

| | | |
|-------------------|--------|---|
| ID Pengaturan | 01 | |
| Simpanan Pokok | 200000 | |
| Simpanan Wajib | 100000 | |
| Simpanan Sukarela | 0 | |
| Denda Pinjaman | 10 | |
| Maksimal Pinjaman | 3 | <input checked="" type="checkbox"/> X Saldo |
| Minimal Saldo | 200000 | |

Simpan Batal Tutup

uusrusmawan.com

Media Belajar VB.Net Online & Bimbingan Tugas Akhir – Skripsi

Form transaksi simpanan / setoran Aplikasi Koperasi Simpan Pinjam

| ID_Simpanan | Tanggal_Simpanan | ID_Anggota | Jenis_Simpanan | Jumlah |
|-------------|------------------|------------|----------------|--------|
| S0001 | 15/10/2017 | A0001 | POKOK | 200000 |
| S0002 | 15/10/2017 | A0001 | WAJIB | 100000 |
| S0003 | 15/10/2017 | A0001 | SUKARELA | 300000 |
| S0004 | 15/10/2017 | A0002 | POKOK | 200000 |
| S0005 | 15/10/2017 | A0002 | WA.IIR | 100000 |

Form pengambilan / penarikan Aplikasi Koperasi Simpan Pinjam

| ID_Pengambilan | Tanggal_Pengambil | ID_Anggota | Jumlah_Pengambil | ID_User |
|----------------|-------------------|------------|------------------|---------|
| P0001 | 15/10/2017 | A0001 | 50000 | USR01 |
| P0002 | 15/10/2017 | A0002 | 75000 | USR01 |
| P0003 | 15/10/2017 | A0001 | 75000 | USR01 |
| P0004 | 15/10/2017 | A0001 | 75000 | USR01 |
| P0005 | 15/10/2017 | A0001 | 75000 | USR01 |
| P0006 | 14/10/2017 | A0002 | 75000 | USR01 |

uusrusmawan.com

Media Belajar VB.Net Online & Bimbingan Tugas Akhir – Skripsi

Form pinjaman Aplikasi Koperasi Simpan Pinjam

The screenshot shows a Windows application window titled "Pinjaman - Konsultasivb.com". The window contains a form with the following fields:

| | | | |
|--------------|-----------------|-----------------|--|
| ID Pinjaman | J0003 | Bunga Per Tahun | |
| Tanggal | 15 Oktober 2017 | Lama Cicilan | |
| ID Anggota | | Jumlah Pinjaman | |
| Nama Anggota | | Angsuran | |
| Saldo | | | |

Below the form are four buttons: "Simpan", "Hapus", "Batal", and "Tutup".

At the bottom of the window is a table with the following data:

| | ID_Pinjaman | Tanggal_Pinjaman | ID_Anggota | Bunga_Pertahun | Lama_Cicila |
|---|-------------|------------------|------------|----------------|-------------|
| ▶ | J0001 | 15/10/2017 | A0001 | 13 | 12 |
| | J0002 | 15/10/2017 | A0002 | 13 | 12 |
| * | | | | | |

uusrusmawan.com

Media Belajar VB.Net Online & Bimbingan Tugas Akhir – Skripsi

Form pembayaran cicilan Aplikasi Koperasi Simpan Pinjam

Form details:

| | | | |
|--------------------|-----------------|-------------------|-------------------------------------|
| ID Pembayaran | B0006 | Sisa Lalu | 924036 |
| Tanggal Pembayaran | 15 Oktober 2017 | Cicilan Ke | 3 |
| ID Pinjaman | J0002 | Jatuh Tempo | 15/01/2018 |
| Tanggal Pinjaman | 15/10/2017 | Terlambat | 0 |
| Nama Anggota | ALIKA | Denda | 0 |
| Bunga Per tahun | 13 | Jumlah Pembayaran | 100482 |
| Lama Cicilan | 12 | Sisa Sekarang | 823554 |
| Jumlah Pinjaman | 1125000 | Keterangan | Pembayaran untuk bulan Januari 2017 |
| Angsuran | 100482 | | |

Buttons: Simpan, Batal, Tutup

| ID_Pembayaran | Tanggal_Pembayar | ID_Pinjaman | Cicilan_Ke | Denda | Jumlah_Pembayara | |
|---------------|------------------|-------------|------------|-------|------------------|---|
| B0001 | 15/10/2017 | J0001 | 1 | 0 | 154072 | P |
| B0002 | 15/10/2017 | J0001 | 2 | 0 | 154072 | P |
| B0003 | 15/10/2017 | J0002 | 1 | 0 | 100482 | P |
| B0004 | 16/10/2017 | J0001 | 3 | 0 | 154072 | P |
| B0005 | 16/10/2017 | J0002 | 2 | 0 | 100482 | P |
| * | | | | | | |

Laporan data anggota Aplikasi Koperasi Simpan Pinjam

Report details:

PT. KONSULTASIVB
JL. RAWA SEMUT NO 57 BEKASI TIMUR
0812 8438 1118
uusrusmawan71@gmail.com
www.konsultasivb.com

LAPORAN DATA ANGGOTA

| ID Anggota | Nama Anggota | Alamat | Telepon | Saldo |
|------------|--------------|---------|---------|---------------|
| A0001 | UUS | BEKASI | 11111 | Rp. 1.000.000 |
| A0002 | ALIKA | JAKARTA | 22222 | Rp. 300.000 |
| A0003 | DENIRA | BANDUNG | 33333 | Rp. 0 |
| A0004 | ARRAHILA | JAKARTA | 44444 | Rp. 200.000 |
| | | | | Rp. 1.500.000 |

Current Page No.: 1 | Total Page No.: 1 | Zoom Factor: 100%

uusrusmawan.com

Media Belajar VB.Net Online & Bimbingan Tugas Akhir – Skripsi

PT. KONSULTASIVB
JL. RAWA SEMUT NO 57 BEKASI TIMUR
0812 8438 1118

uusrusmawan71@gmail.com
www.konsultasivb.com

LAPORAN DATA ANGGOTA

| ID Anggota | Nama Anggota | Alamat | Telepon | Saldo |
|------------|--------------|---------|---------|--------------|
| A0001 | UUS | BEKASI | 11111 | Rp 1.000.000 |
| A0002 | ALIKA | JAKARTA | 22222 | Rp 300.000 |
| A0003 | DENIRA | BANDUNG | 33333 | Rp 0 |
| A0004 | ARRAHILA | JAKARTA | 44444 | Rp 200.000 |
| | | | | Rp 1.500.000 |

Laporan data setoran simpanan Aplikasi Koperasi Simpan Pinjam

PT. KONSULTASIVB
JL. RAWA SEMUT NO 57 BEKASI TIMUR
0812 8438 1118
uusrusmawan71@gmail.com
www.konsultasivb.com

LAPORAN SETORAN

| ID Simpanan | Tanggal | ID Anggota | Nama Anggota | Jenis Simpanan | Jumlah Simpanan |
|-------------|-----------------|------------|--------------|----------------|-----------------|
| S0001 | 15 Oktober 2017 | A0001 | UUS | POKOK | Rp 200.000 |
| S0002 | 15 Oktober 2017 | A0001 | UUS | WAJIB | Rp 100.000 |
| S0003 | 15 Oktober 2017 | A0001 | UUS | SUKARELA | Rp 300.000 |
| S0004 | 15 Oktober 2017 | A0002 | ALIKA | POKOK | Rp 200.000 |
| S0005 | 15 Oktober 2017 | A0002 | ALIKA | WAJIB | Rp 100.000 |
| S0006 | 15 Oktober 2017 | A0002 | ALIKA | SUKARELA | Rp 100.000 |
| S0007 | 15 Oktober 2017 | A0001 | UUS | SUKARELA | Rp 500.000 |
| S0008 | 14 Oktober 2017 | A0004 | ARRAHILA | POKOK | Rp 200.000 |
| | | | | | Rp 1.700.000 |

Current Page No.: 1 Total Page No.: 1 Zoom Factor: 100%

uusrusmawan.com

Media Belajar VB.Net Online & Bimbingan Tugas Akhir – Skripsi

PT. KONSULTASIVB
JL. RAWA SEMUT NO 57 BEKASI TIMUR
0812 8438 1118
-
uusrusmawan71@gmail.com
www.konsultasivb.com

LAPORAN SETORAN

| ID Simpanan | Tanggal | ID Anggota | Nama Anggota | Jenis Simpanan | Jumlah Simpanan |
|-------------|-----------------|------------|--------------|----------------|-----------------|
| S0001 | 15/Oktober/2017 | A0001 | UUS | POKOK | Rp 200.000 |
| S0002 | 15/Oktober/2017 | A0001 | UUS | WAJIB | Rp 100.000 |
| S0003 | 15/Oktober/2017 | A0001 | UUS | SUKARELA | Rp 300.000 |
| S0004 | 15/Oktober/2017 | A0002 | ALIKA | POKOK | Rp 200.000 |
| S0005 | 15/Oktober/2017 | A0002 | ALIKA | WAJIB | Rp 100.000 |
| S0006 | 15/Oktober/2017 | A0002 | ALIKA | SUKARELA | Rp 100.000 |
| S0007 | 15/Oktober/2017 | A0001 | UUS | SUKARELA | Rp 500.000 |
| S0008 | 14/Oktober/2017 | A0004 | ARRAHILA | POKOK | Rp 200.000 |

Rp 1.700.000

Laporan data penarikan pengambilan dana Aplikasi Koperasi Simpan Pinjam

PT. KONSULTASIVB
JL. RAWA SEMUT NO 57 BEKASI TIMUR
0812 8438 1118
-
uusrusmawan71@gmail.com
www.konsultasivb.com

LAPORAN PENGAMBILAN DANA

| ID Pengambilan | Tanggal Pengambilan | ID Anggota | Nama Anggota | Jumlah Pengambilan |
|----------------|---------------------|------------|--------------|--------------------|
| P0001 | 15 Oktober 2017 | A0001 | UUS | Rp 50.000 |
| P0002 | 15 Oktober 2017 | A0002 | ALIKA | Rp 75.000 |
| P0003 | 15 Oktober 2017 | A0001 | UUS | Rp 75.000 |
| P0004 | 15 Oktober 2017 | A0001 | UUS | Rp 75.000 |
| P0005 | 15 Oktober 2017 | A0001 | UUS | Rp 75.000 |
| P0006 | 14 Oktober 2017 | A0002 | ALIKA | Rp 75.000 |
| | | | | Rp 425.000 |

Current Page No.:1 Total Page No.:1 Zoom Factor:100%

uusrusmawan.com

Media Belajar VB.Net Online & Bimbingan Tugas Akhir – Skripsi

PT. KONSULTASIVB
JL. RAWA SEMUT NO 57 BEKASI TIMUR
0812 8438 1118
-
uusrusmawan71@gmail.com
www.konsultasivb.com

LAPORAN PENGAMBILAN DANA

| ID Pengambilan | Tanggal Pengambilan | ID Anggota | Nama Anggota | Jumlah Pengambilan |
|----------------|---------------------|------------|--------------|--------------------|
| P0001 | 15/Oktober/2017 | A0001 | UUS | Rp 50.000 |
| P0002 | 15/Oktober/2017 | A0002 | ALIKA | Rp 75.000 |
| P0003 | 15/Oktober/2017 | A0001 | UUS | Rp 75.000 |
| P0004 | 15/Oktober/2017 | A0001 | UUS | Rp 75.000 |
| P0005 | 15/Oktober/2017 | A0001 | UUS | Rp 75.000 |
| P0006 | 14/Oktober/2017 | A0002 | ALIKA | Rp 75.000 |
| | | | | Rp 425.000 |

Laporan data pinjaman Aplikasi Koperasi Simpan Pinjam

Master | Simpanan | Pengambilan | Pinjaman | Pembayaran

Harian: 15/10/2017 | Periodik: 15/10/2017 | Bulan / Tahun: Oktober 2017

Umum

Preview Preview Preview

Main Report

PT. KONSULTASIVB
JL. RAWA SEMUT NO 57 BEKASI TIMUR
0812 8438 1118
uusrusmawan71@gmail.com
www.konsultasivb.com

LAPORAN PINJAMAN

| ID Pinjaman | Tanggal Pinjaman | ID Anggota | Nama Anggota | Bunga (%) | Lama Cicilan | Jumlah Pinjaman | Angsuran | Sisa Pinjaman | Status Pinjaman |
|-------------|------------------|------------|--------------|-----------|--------------|-----------------|------------|---------------|-----------------|
| J0001 | 15/Oktober/2017 | A0001 | UUS | 13 | 12 | Rp 1.725.000 | Rp 154.072 | Rp 1.262.784 | BELUM LUNAS |
| J0002 | 15/Oktober/2017 | A0002 | ALIKA | 13 | 12 | Rp 1.125.000 | Rp 100.482 | Rp 924.036 | BELUM LUNAS |

Current Page No.: 1 | Total Page No.: 1 | Zoom Factor: 100%

uusrusmawan.com

Media Belajar VB.Net Online & Bimbingan Tugas Akhir – Skripsi

PT. KONSULTASIVB
JL. RAWA SEMUT NO 57 BEKASI TIMUR
0812 8438 1118
-
uusrusmawan71@gmail.com
www.konsultasivb.com

LAPORAN PINJAMAN

| ID Pinjaman | Tanggal Pinjaman | ID Anggota | Nama Anggota | Bunga (%) | Lama Cicilan | Jumlah Pinjaman | Angsuran | Sisa Pinjaman | Status Pinjaman |
|-------------|------------------|------------|--------------|-----------|--------------|-----------------|------------|---------------|-----------------|
| J0001 | 15/Oktober/2017 | A0001 | UUS | 13 | 12 | Rp 1.725.000 | Rp 154.072 | Rp 1.262.784 | BELUM LUNAS |
| J0002 | 15/Oktober/2017 | A0002 | ALIKA | 13 | 12 | Rp 1.125.000 | Rp 100.482 | Rp 924.036 | BELUM LUNAS |

Laporan data pembayaran Aplikasi Koperasi Simpan Pinjam

PT. KONSULTASIVB
JL. RAWA SEMUT NO 57 BEKASI TIMUR
0812 8438 1118
-
uusrusmawan71@gmail.com
www.konsultasivb.com

LAPORAN PEMBAYARAN PINJAMAN

| ID Pembayaran | Nama Anggota | Tanggal Bayar | Cicilan Ke | jumlah Pembayaran | Keterangan |
|---------------|--------------|-----------------|------------|-------------------|--------------------------------------|
| B0001 | UUS | 15/Oktober/2017 | 1 | Rp 154.072 | Pembayaran untuk bulan Nopember 2017 |
| B0002 | UUS | 15/Oktober/2017 | 2 | Rp 154.072 | Pembayaran untuk bulan Desember 2017 |
| B0003 | ALIKA | 15/Oktober/2017 | 1 | Rp 100.482 | Pembayaran untuk bulan Nopember 2017 |
| B0004 | UUS | 16/Oktober/2017 | 3 | Rp 154.072 | Pembayaran untuk bulan Januari 2017 |
| B0005 | ALIKA | 16/Oktober/2017 | 2 | Rp 100.482 | Pembayaran untuk bulan Desember 2017 |
| | | | | Rp 663.180 | |

PT. KONSULTASIVB
JL. RAWA SEMUT NO 57 BEKASI TIMUR
0812 8438 1118
-
uusrusmawan71@gmail.com
www.konsultasivb.com

LAPORAN PEMBAYARAN PINJAMAN

| ID Pembayaran | Nama Anggota | Tanggal Bayar | Cicilan Ke | jumlah Pembayaran | Keterangan |
|---------------|--------------|-----------------|------------|-------------------|--------------------------------------|
| B0001 | UUS | 15/Oktober/2017 | 1 | Rp 154.072 | Pembayaran untuk bulan Nopember 2017 |
| B0002 | UUS | 15/Oktober/2017 | 2 | Rp 154.072 | Pembayaran untuk bulan Desember 2017 |
| B0003 | ALIKA | 15/Oktober/2017 | 1 | Rp 100.482 | Pembayaran untuk bulan Nopember 2017 |
| B0004 | UUS | 16/Oktober/2017 | 3 | Rp 154.072 | Pembayaran untuk bulan Januari 2017 |
| B0005 | ALIKA | 16/Oktober/2017 | 2 | Rp 100.482 | Pembayaran untuk bulan Desember 2017 |

Rp 663.180